DC BRUSHLESS PULSEROLLER® SENERGY

φ52 DCブラシレス PULSEROLLER®SENERGY テーパ仕様

ローラ小径：φ52
電　　源：DC24V
表 面 処 理：三価クロメート
リード線色：ブラック

UL対応 CE対応 RoHS対応
UL1004-1/UL1004-6

型式表示

※□は、P9を参照ください。

PR-TD-52-□□□-□□ A□AA

PULSEROLLER®SENERGYの略
仕様
電源の種類
ローラ外径
ローラ幅
呼称速度
ライニング・パイプ
コネクタ種類
連動
指定別途仕様

※ご注文の際、お見積り時の型式と表記が変更になる場合がございます。

NOTICE

●フレーム内寸法とPULSEROLLER®の隙間を2㎜程度確保するようローラ幅を選定してください。
●ローラ幅（ℓ）寸法の公差は±1mmです。
●リード線の標準の長さは600mmです。
※M8-4ピンコネクタは、1,000mmになります。
●適応周囲温度は−10℃〜40℃です。（相応湿度10〜90%）但し結露無き事とします。

寸法図

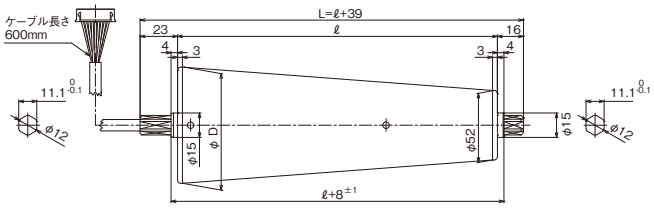

CAD

取付金具

標準付属品

PR-TD-30H-PU-N
（標準付属品）

●コード側シャフトは標準付属品の取付金具で固定して、M6ナットで左右均等に締付けてください。
●M6ナットの規定締付けトルク：8〜10（N・m）
※材質：ベースSPFH590
シャフト固定部分SUS304

▶寸法図

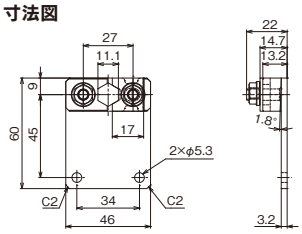

十字穴付六角アプセットボルトM5×14
M5歯付座金付き1種ナット

CAD

オプション

MR-DC-30P
※材質：SPFH590

▶寸法図

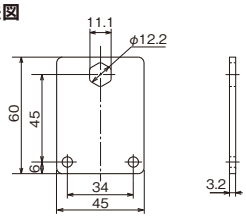

十字穴付六角アプセットボルトM5×14
M5歯付座金付き1種ナット

CAD

各種オプション

詳細はP.9を参照ください。

仕様

A	標準	※防水仕様は、製作不可

ライニング・パイプの種類

A	標準（φ57・φ60.5・テーパ）	B	3t天然黒色	G	3tシリコン
W	3tウレタン（標準色:グレー）	D	3tニトリル		
H	硬質クロムメッキ	F	3t天然白色		※その他の材質は別途ご相談ください。

※ゴムライニングの厚みは1.5tから製作可能
※ライニングについては、ロットにより若干色の異なりがあります。
また、製作上、ライニング・ローラ表面に使用に問題のない修正跡や傷がつく場合があります。

コネクタ種類

S	JSTコネクタ	M	M8-4ピンコネクタ

製作可能最小ローラ幅

【単位:mm】

ローラ小径	呼称速度	スライドシャフト有・無	標準
φ52	15−25	有	315
	35−75	有	305
	95	有	305

※製作可能最小パイプ寸法以上から1mm単位で製作を承ります。
※M8-4ピンコネクタ仕様の場合は、上記+5mmが製作可能最小ローラ幅になります。

パイプ外径

【単位:mm】

ローラ幅	305	400	499
大　径	66.1	71.0	75.7
中心径	59.1	61.5	63.9
小　径	52.0	52.0	52.0

特性表

PULSEROLLER®SENERGY（Eco-mode）：全ドライバーカード対応

Eco-mode								
呼称速度	減速比	速度(m/min)	接線力(N)		トルク(N・m)		電流値(A)	
			定格	起動	定格	起動	定格	起動
15	45.00	2.4 ～ 24.9	96.5	533.1	2.9	16.3	2.5	3.0
20	32.94	3.4 ～ 34.0	70.7	390.2	2.1	12.0		
25	27.00	4.1 ～ 41.5	57.9	319.8	1.7	9.8		
35	18.30	6.1 ～ 61.2	39.2	216.8	1.2	6.6		
45	15.00	7.4 ～ 74.7	32.1	177.7	0.9	5.4		
60	10.98	10.2 ～102.0	23.5	130.0	0.7	4.0		
75	9.00	12.4 ～124.5	19.3	106.6	0.5	3.2		
95	6.82	16.4 ～164.3	14.6	80.7	0.4	2.4		

PULSEROLLER®SENERGY（Boost-mode）：EQUBE・SP-S1・IQZONEを除く

Boost-mode								
呼称速度	減速比	速度(m/min)	接線力(N)		トルク(N・m)		電流値(A)	
			定格	起動	定格	起動	定格	起動
15	45.00	2.4 ～ 18.0	175.6	695.1	5.4	21.3	3.4	5.0
20	32.94	3.4 ～ 24.6	128.5	508.8	3.9	15.6		
25	27.00	4.1 ～ 30.0	105.3	417.0	3.2	12.8		
35	18.30	6.1 ～ 44.3	71.4	282.6	2.1	8.6		
45	15.00	7.4 ～ 54.0	58.5	231.7	1.8	7.1		
60	10.98	10.2 ～ 73.9	42.8	169.6	1.3	5.2		
75	9.00	12.4 ～ 90.1	35.1	139.0	1.0	4.2		
95	6.82	16.4 ～119.0	26.6	105.3	0.8	3.2		

・各機種の呼称速度95よりも早い速度をご希望される場合は、別途ご相談ください。
・速度はドライバーカード設定により上記の範囲内で、数段階の変更をすることができます。速度の詳細については、下記URLよりご確認ください。
・上記特性は、ローラ幅400Lセンター部での特性となります。

※上記特性表は簡易版となります。ドライバーカードによって速度等特性や電流値が変わります。

各ドライバーカードの特性データ詳細は下記URL又はQRコードよりダウンロードできます。

EZ-QUBE

http://www.kyowa-mfg.co.jp/prEZQUBE

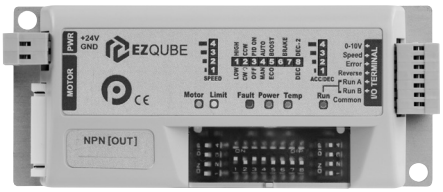

EQUBE

http://www.kyowa-mfg.co.jp/prEQUBE

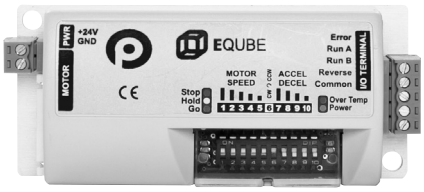

ZP-S1・SP-S1
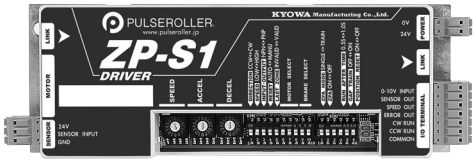
http://www.kyowa-mfg.co.jp/prEZ24_2