

オールSUS仕様

ご注文例

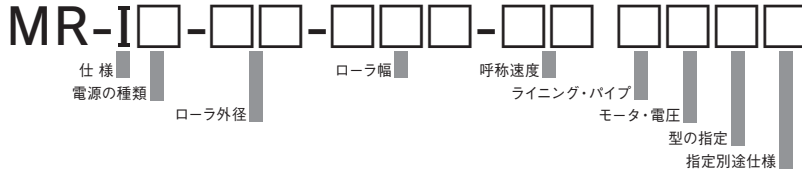

◆外観オールSUSのモーターローラです。
◆錆び等の心配がある場合にお勧めします。

ローラ径	φ 38	φ 42.7	φ 48.6	φ 50	φ 57	φ 60.5	テーパ
製作	○	○	○	○	○	○	×

構造図

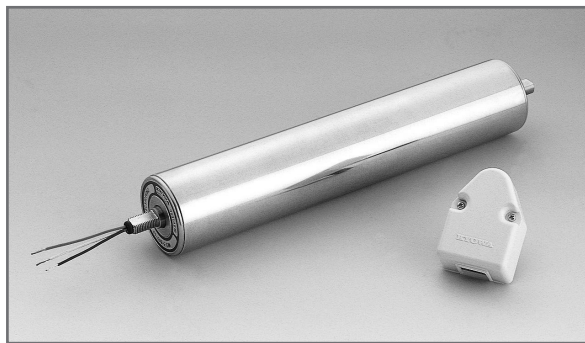
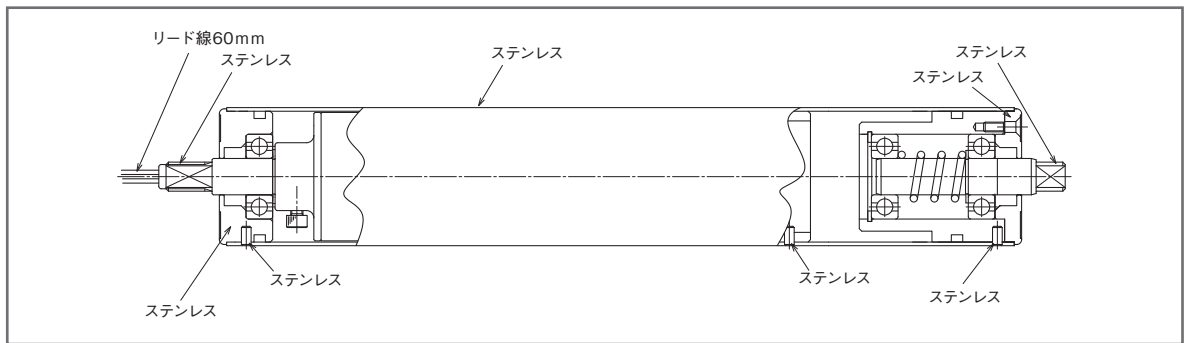

○外観寸法は標準型と同じです。(写真記載はφ57です)

NOTICE

- リード線仕様です。
- 最小ローラ幅は各径の防水仕様と同様になります。
- スライドシャフト機構付が標準です。
- リード線長さにつきましては、約±5mm範囲での誤差があります。
- 防水効果はありません。ご注意ください。
- 複合機種は別途お問い合わせください。

端子金具

4MR-30A-N (標準付属品)
※許容電流値10Aまで

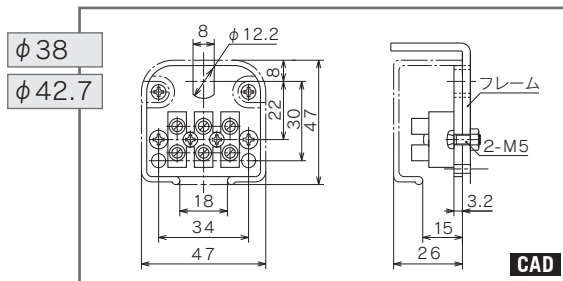

※スプロケット仕様・Vプーリ仕様、丸プーリ仕様は、下部の取り付け穴をご使用ください。
※SUS製製作不可

5MR-30N (標準付属品)
※許容電流値15Aまで

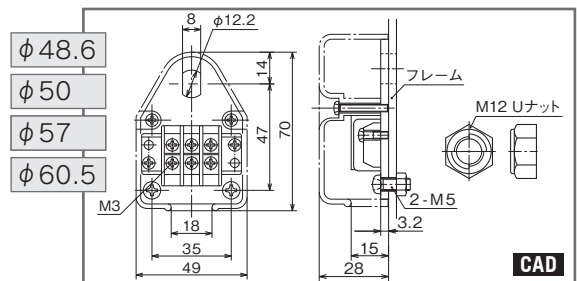

Uナット締め付けトルク：目安34.1N・m
M5締め付けトルク：2.3~3.5N・m 被覆剥き長さ：7~7.5mm

MR-38

MR-42

MR-48

MR-50

MR-57

MR-60

MR-T-42

MR-T-52

各種仕様

SUS

オプション

技術資料