固定金具／CT仕様 ※防水・防滴以外のCT仕様の標準付属品

4MR-30-D-N
材質：鉄

標準
φ38
φ42.7

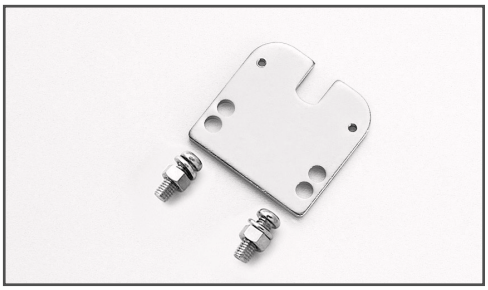

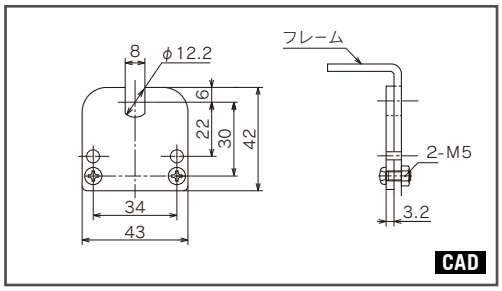

※スプロケット仕様・Vプーリ仕様、丸プーリ仕様は、下部の取り付け穴をご使用ください。

5MR-30A-CT
材質：鉄

標準
φ48.6
φ50
φ57
φ60.5

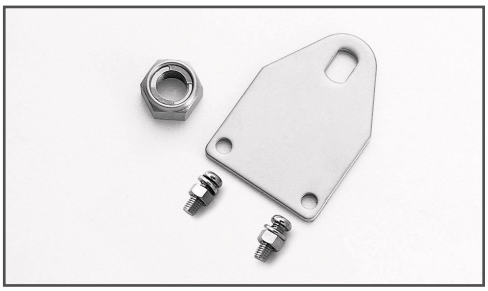

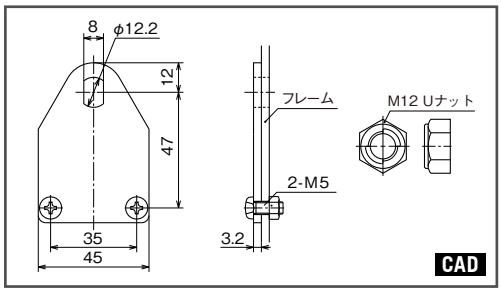

※Uナット締め付けトルク：目安34.1N・m　M5締め付けトルク：2.3～3.5N・m