端子金具／標準 仕様

※SUS製製作不可

MR-38
MR-42
MR-48
MR-50
MR-57
MR-60
MR-T -42
MR-T -52
各種仕様
端子金具
標準仕様
技術資料

4MR-30A-N
（標準付属品）

標準
φ38
φ42.7

※許容電流値10A以下

●最大2.5mm²
●100V～220V対応

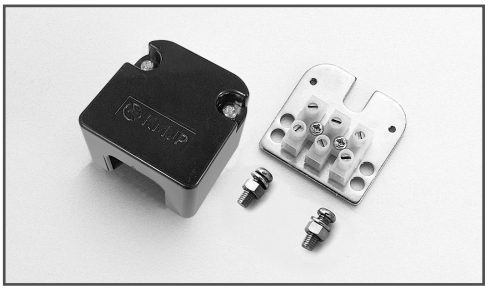

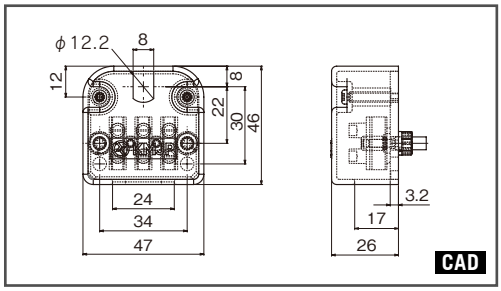

M5締め付けトルク：2.3～3.5N・m
被覆剥き長さ：7～7.5mm

※スプロケット仕様・Vプーリ仕様、丸プーリ仕様は、下部の取り付け穴をご使用ください。

5MR-30N
（標準付属品）

標準
φ48.6
φ50
φ57
φ60.5
テーパー

※許容電流値15A以下

●最大2.0mm²
●100V～460V対応

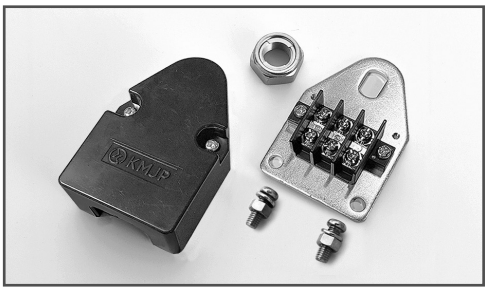

●必ずナットでシャフトを固定してください

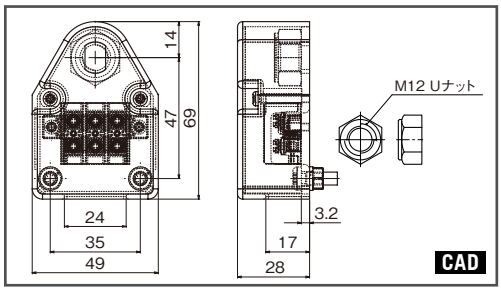

M5締め付けトルク：2.3～3.5N・m
被覆剥き長さ：7～7.5mm
適合圧着端子：JST製2-S3.3（丸端子推奨）

5MR-30P
（標準付属品）

標準
φ48.6
φ50
φ57
φ60.5
テーパー

※許容電流値15A以下

●最大2.0mm²
●100V～460V対応

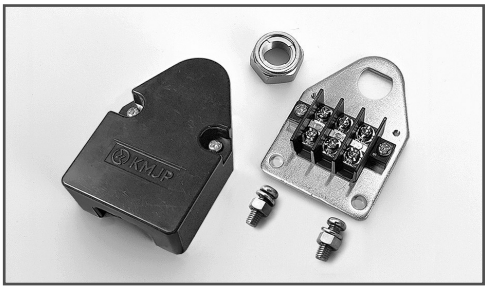

●必ずナットでシャフトを固定してください

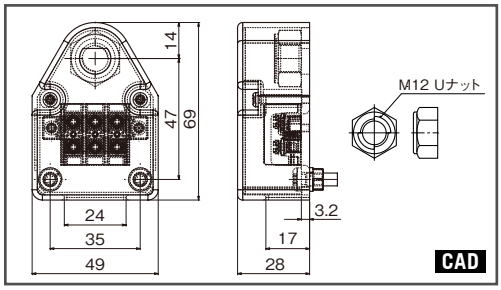

M5締め付けトルク：2.3～3.5N・m
被覆剥き長さ：7～7.5mm
適合圧着端子：JST製2-S3.3（丸端子推奨）

5MR-30R
（標準付属品）

標準
φ48.6
φ50
φ57
φ60.5
テーパー

※許容電流値15A以下

●最大2.0mm²
●100V～460V対応

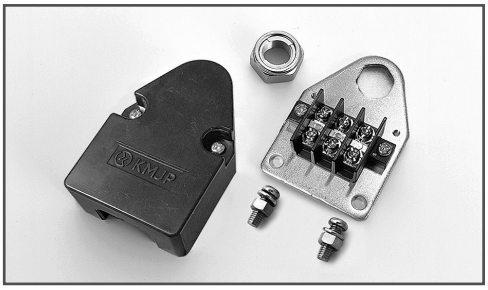

●必ずナットでシャフトを固定してください

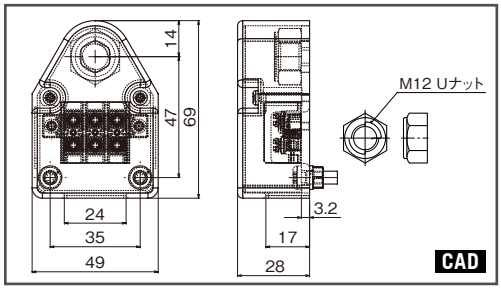

M5締め付けトルク：2.3～3.5N・m
被覆剥き長さ：7～7.5mm
適合圧着端子：JST製2-S3.3（丸端子推奨）

※端子金具／標準仕様（5MR-30N・5MR-30P・5MR-30R）のUナット締め付けトルク：目安 34.1N・m