各種ゴムライニング仕様

■平ゴムライニング

■Wヘリカルゴムライニング

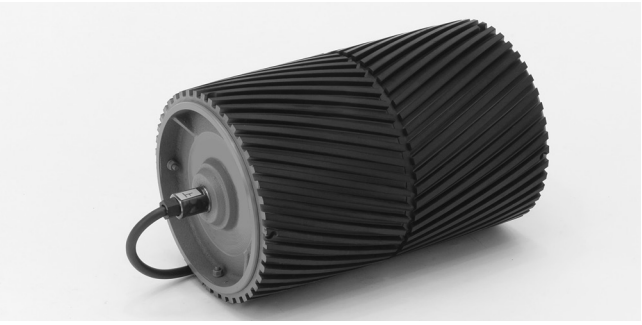

■横スジゴムライニング

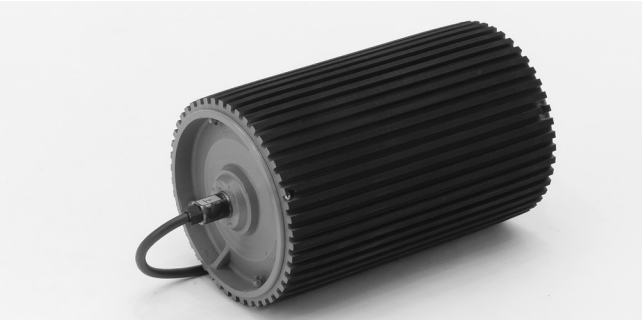

■ウレタンゴムライニング

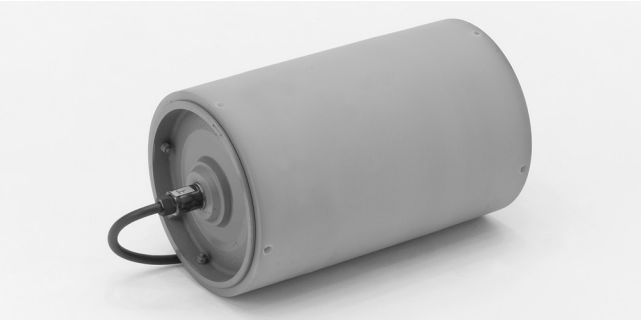

・ 平ゴムライニングは5mm厚が標準、横スジゴムライニング、Wヘリカルゴムライニングは10mm厚が標準です。

・ Wヘリカルゴムライニングは蛇行防止効果もあり正転（コード側から見て右回転）が標準です。（逆転でご使用の場合は別途ご指示ください）

・ ご要望により、白色ゴムライニング、中央V溝付ゴムライニング等の天然ゴムライニングあるいは、ニトリルゴムライニング、ウレタンゴムライニング等の合成ゴムライニングも製作いたします。
その他特殊品に付きましては別途ご相談ください。

・ウレタンゴムライニングについては、ロットにより若干、色の異なりがあります。

・ゴムライニングをとりつけた場合、周速がアップいたしますのでご注意ください。

ゴムライニングのV溝加工寸法

V溝加工が必要な場合はゴムライニングの加工寸法を別途ご指示ください。

ゴムライニング寸法

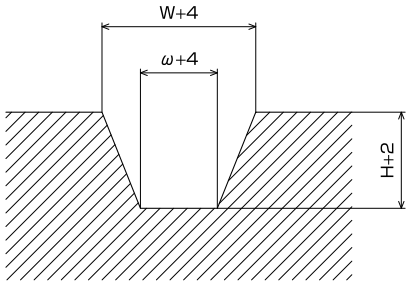

(mm)
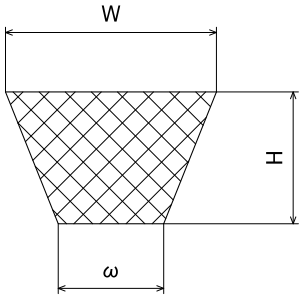
ベルト寸法